

## Profi cash – Einrichtung von Konten mit HBCI – Benutzerkennung

Folgende Schritte sollten bereits erledigt sein:

- Installation des Programms
- Einrichten und Anlage einer Firma mit Anwender
- Eventuelle Datenübernahme aus vorherigen Programmen
- Vorlage eines INI-Briefes aus unserem Kreditinstitut

- Starten Sie das Programm und öffnen Sie das Menü STAMMDATEN / HBCI Verwaltung (Hierbei öffnet sicher der Hilfeleitfaden, diesen können sie in den Hintergrund klicken).
- Über das Feld „Verzeichnis Sicherheitsdateien“ können Sie den Speicherort der Schlüsseldatei festlegen. (hier kann jedes wieder beschreibbares Medium verwendet werden, wir empfehlen einen USB Stick).
- Klicken Sie als nächstes rechts oben auf NEU.

- Nun wählen Sie ein Neues HBCI-Kürzel und aktivieren den punkt Sicherheitsdatei.
- Füllen sie die Felder mit BLZ und Benutzerkennung aus.
- Achtung: das Feld Passwort muss leer bleiben, Benutzerkennung und Kundennummer sind gleich.
- Stellen Sie sicher das ein Sicherheitsmedium (USB Stick) am Rechner eingesteckt ist.
- Klicken Sie nun auf Speichern.
- Nun wird die Bankdatei aktualisiert, dieser Vorgang muss von Ihnen bestätigt werden.

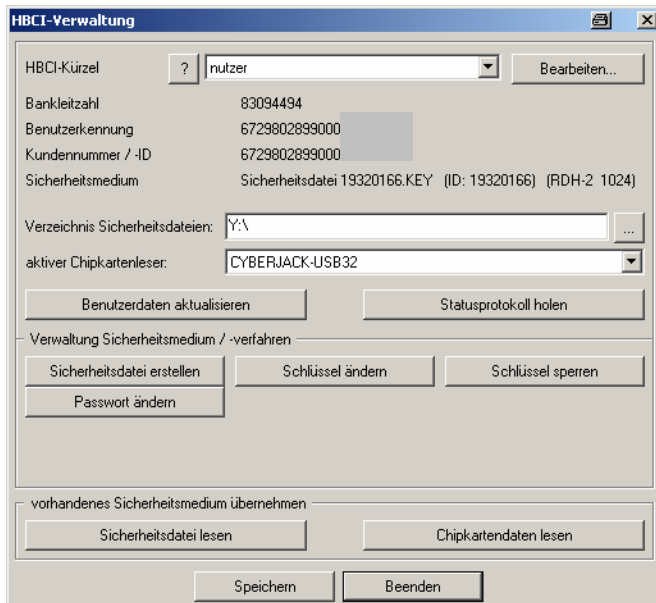
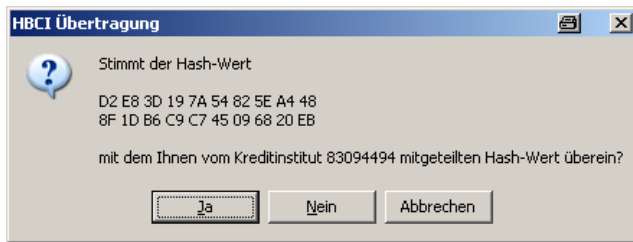
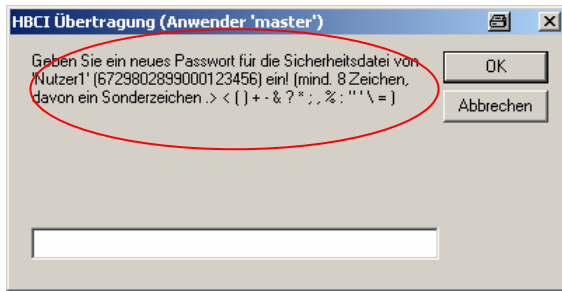

- Nun wird die Sicherheitsdatei angelegt und aufgefordert ein Passwort zu vergeben, achten sie dabei auf die Vorgaben im Eingabefenster.
- Merken Sie sich dieses gut und geben es nach Aufforderung erneut ein.
- Der errechnete Schlüssel wird an die Bank Übertragen und muss auf Richtigkeit der angezeigten Hash-Werte durch Vergleich mit den vorliegenden Werten auf dem Benutzerkennungsschreiben mit „JA“ bestätigt werden.
- Nun wird automatisch der INI Brief am Standarddrucker ausgegeben, diesen benötigt die Bank um Ihren gesendeten Schlüssel zu aktivieren.
- Nach Freischaltung durch uns gehen Sie wieder in das Menü STAMMDATEN / HBCI Verwaltung und klicken auf den Button Benutzerdaten aktualisieren.
- Nach Eingaben des Passwortes wird das Programm sich mit der Bank synchronisieren und gleichzeitig alle freigegebenen Konten in ihr Programm einfügen.
- War die Übertragung erfolgreich können Sie über den Menüpunkt „Auswertungen“ Ihre Kontostände/- umsätze ansehen.